

株式会社 サイゼリヤ



◎会社概要

項目	内容
商号	・株式会社 サイゼリヤ
会社設立	・1973年5月
本社所在地	・〒342-0008 埼玉県吉川市旭2-5 TEL:048-991-9611 FAX:048-991-9616 当社ホームページ: http://www.saizeriya.co.jp
事業内容	・イタリア料理店「サイゼリヤ」をチェーン展開する フードサービス業
業種	・サービス業



◎業務概要

1. 店舗業務 2002年より開始

業務内容	<ul style="list-style-type: none"> ・主に調理補助、食器洗浄 各作業者の適性に応じて、作業の割当を行っています。 無理のないよう1店舗に1名の雇用を行い、作業者本人と事業所との間で、きめ細やかな指導ができるように配慮しています。
------	--



2. 工場業務 2000年より開始

業務内容	<ul style="list-style-type: none"> ・主に製造補助業務 サイゼリヤ店舗で使用する材料を自社工場で一括生産をしています。 障害者雇用は現在、吉川工場(埼玉県)と大和工場(神奈川県)の2つの拠点で雇用をしており、生産に関する補助作業等を行っています。
------	---



①物流業務 2006年より開始

業務内容	<ul style="list-style-type: none"> ・主にダンボール開梱作業 サイゼリヤ店舗に食材配送を行うため、自社物流を工場内に併設しております。 障害者雇用は現在、吉川工場(埼玉県)と大和工場(神奈川県)の2つの拠点で雇用をしており、食材等のダンボール開梱包作業等を行っています。
------	---



②工場事務所内の清掃業務 2010年より開始

業務内容	<ul style="list-style-type: none"> ・神奈川(大和)工場内の清掃作業全般 神奈川県大和市の自社工場内の清掃作業全般 を専任指導者の下で行っています。
------	--

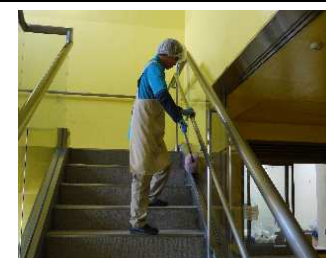

◎雇用状況 (2024年6月1日現在)

項目	人数						
従業員	<ul style="list-style-type: none"> ・正社員 2,131名 ・準社員 8,320名 						
	障害者 228名 <table border="0" style="margin-left: 20px;"> <tr> <td>1. 店舗業務</td> <td>222名(全国)</td> </tr> <tr> <td>2. 物流業務</td> <td>2名(吉川工場)</td> </tr> <tr> <td>3. 工場事務所内の清掃業務</td> <td>4名(大和工場)</td> </tr> </table>	1. 店舗業務	222名(全国)	2. 物流業務	2名(吉川工場)	3. 工場事務所内の清掃業務	4名(大和工場)
1. 店舗業務	222名(全国)						
2. 物流業務	2名(吉川工場)						
3. 工場事務所内の清掃業務	4名(大和工場)						